Number.9
7月31日（月）発行

祝 150万人 都市 川崎市

フェスタサマーミューザ KAWASAKI 2017
MUZA KAWASAKI SYMPHONY HALL
発行所：ミューザ川崎シンフォニーホール
〒212-8557　川崎市幸区大宮町1310
TEL044-520-0200 サマーミューザ 検索

ほぼ日刊サマーミューザ朝刊

Hobo Nikkan Summer Muza

拍手喝采！ バレエってすごい！！

7月30日（日）洗足学園音楽大学　© 青柳聡

夏はミューザもバレエ！　洗足学園音楽大学バレエコースによる公演（出演は学生とバレエ団ダンサー）は、一昨年・昨年はチャイコフスキーの三大バレエを上演したが、今年はバラエティに富んだ4演目を上演。学生も大きな成長を見せ、目にも耳にも楽しい公演となった。

谷桃子バレエ団クラスは、新作「マ・メール・ロワ」（振付：日原永美子）を初演。遠くへ転居する親友から「マ・メール・ロワ（マザー・グース）」の本を渡された少女が、本を読むうち、妖精に導かれて物語をめぐる――というストーリーで童話の世界をダイナミックな振付で多彩に描き、ラヴェルの音楽の使い方も絶妙。ぜひ再演を重ねてほしい作品だ。子供役を演じた学生の踊りと演技も実にいきいきしていた。

牧阿佐美バレエ団クラスは「バレエ組曲」（振付：橘秋帆）。ショスタコーヴィチ独特の響きとエレガントな振付が調和する作品で、学生もバレエ団ダンサーと共に優美な踊りを見せた。

グローバルクラス（東京シティ・バレエ団）はまずフォーキン振付の名作「レ・シルフィード」を。ショパンの音楽にのった踊りだけでなく、静かにたたずむ群舞を演じた学生たちが精霊の幻想的な世界観をしっかり表現していたのが頼もしかった。最後は「だったん人の踊り」（振付：安達悦子、小林洋壱）。エキゾチックで力強い踊りと音楽、圧倒的な回転で拍手喝采！　見事な踊りを見せた女性陣が全員学生だったのも嬉しい驚きだった。

演奏は秋山和慶指揮、洗足学園ニューフィルハーモニック管弦楽団。マエストロの冷静かつ熱い演奏がダンサーを後押しする贅沢な公演の帰り道では、「バレエってすごい！」「楽しい！」という声が多数聞こえた。「魅せるバレエ」に魅せられた公演だった。

榊原律子
（バレエを愛する音楽ライター）

7/30 洗足学園音楽大学
お客様の声から♪

ショパンとだったん人が素晴らしかった。ショパンはワルツ等のピアノ音楽をオーケストラ＋バレエで演じると、こんな風になるんだ！と衝撃でした！だったん人は、私が高1の時、バイオリンで初めて舞台に立った曲なので、当時の想い出がよみがえったのと、バレエがとってもかっこよかったです！ホールの音響も最高でした！ありがとうございました：）（24歳・ゆっぴい）／昨年おととしと洗足音大＋バレエ公演に来ていました。チャイコでない演目全てよく知らず、で来ましたが、今日観て本当にそれぞれ素晴らしく感動いたしました。シルフィードの精の透きとおるような美しさ、イーゴリ公だったん人のど迫力。音楽もすばらしかったのですが、バレエの幅広さにも驚きました。生の音楽の力、目で見る音楽、両方を一緒に堪能。涙が出そうに嬉しかったです。こういう感動があるから、元気に生きてゆける、そんな思いもしました。有難うございました。来年も来ます。（56歳・匿名）／普段はあまり見る機会がない華やかなバレエの舞台が眼前で見られてとても幸せな気分です。（64歳・あきちゃん）／人生初バレエでした。華やかな女性のダンスも素敵でしたが、力強い男性のダンスが圧巻でした！（48歳・わさび）／オーケストラ公演やピアノリサイタルを主に聴いてきましたが、バレエでの公演に足を運ぶきっかけがなく、今回とても良いきっかけになりました。素晴らしい公演ありがとうございました。（39歳・ユーフォリア）

限定ラムネ
あります。

150円（10粒入り）
ホール1Fショップにて販売

▶▶NEXT!! フェスタサマーミューザ

読売日本交響楽団
《爽やかな風、シネマ&ポップス》

指揮／渡辺俊幸
スペシャル・ゲスト／森山良子

8/1（火）15:00 開演（14:00 開場）
ミューザ川崎シンフォニーホール

プレ 14：20～40 渡辺俊幸によるプレトーク

当日券あり

B席 2,000円のみ（残席僅少）
ヤング（25歳以下の学生）：半額
※なくなり次第終了となります。ご了承下さい。
（S,A席：売切れ）

■4階カウンター　10：00～13：30まで販売
■当日券カウンター　14：00～　販売
※13：30～14：00の間は販売を休止いたします

主催：川崎市、ミューザ川崎シンフォニーホール（川崎市文化財団グループ）　後援：川崎市教育委員会、公益社団法人 日本オーケストラ連盟　WAVE　OTTAVA
助成：芸術文化振興基金　平成29年度文化庁劇場・音楽堂等活性化事業

世界屈指のオーケストラ！
RCO ロイヤル・コンセルトヘボウ管弦楽団

オランダ・アムステルダムにコンセルトヘボウ（コンサートホール）が出来た1888年に専属オーケストラとして誕生。その類い稀な響きは昔からほめたたえられてきました。歴史あるオーケストラの新たな首席指揮者として2016年秋に就任したのが今回一緒に来日するダニエレ・ガッティです。このマエストロ・ガッティ、RCOとは2004年の初共演の時以来、メンバーたちから絶大な信頼を勝ち得て、毎シーズン客演を続けた末の首席指揮者就任だという話もあります。就任して初めての日本ツアーはそんなことも含め、否が応でも期待が膨らみます。

さて、ミューザのプログラムは、楽団とゆかりの深いマーラーの交響曲第4番――、第4楽章ではユリア・クライター（ソプラノ）が天国の楽しさを歌う場面が必聴です！そして2014年に首席チェロ奏者として加わったヴァシリエヴァのハイドンにも注目したいところです。

チケットも好評で、D席は売り切れ、A,B,Cは残席僅少！良いお席はお早めに！　（事業課　や）

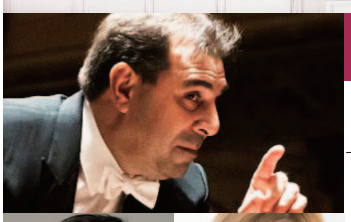

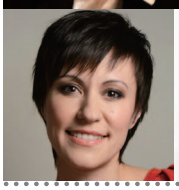

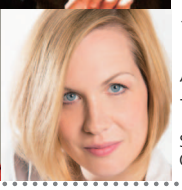

ダニエレ・ガッティ指揮
ロイヤル・コンセルトヘボウ管弦楽団

2017年11月19日（日）18時開演
ミューザ川崎シンフォニーホール

指揮／ダニエレ・ガッティ（写真中央）
チェロ／タチアナ・ヴァシリエヴァ（写真左下）
ソプラノ／ユリア・クライター（写真右下）

ハイドン：チェロ協奏曲第１番
マーラー：交響曲第４番

S￥30,000　A￥25,000　B￥20,000
C￥15,000　D 完売

QUIZ! なるほどミューザ

#9　みなさまをお迎えする
ストリートオルガンのメロディ

【問題】

ミューザでは、開場時にストリートオルガン（手回しオルガン）の音色でみなさんをお迎えしています。いつもご案内係のレセプショニストが演奏しているのですが、実は、安定して音を出すのが結構難しいのです！さて、ストリートオルガンで演奏されている曲は何という曲でしょうか？

クリスマスシーズンには、おなじみのあの曲に変わるので、ぜひ聴きにきてくださいね。

➡こたえは、この紙面の下（枠外）へ！

パートナーショップのご紹介
エンジョイ！川崎！！
Enjoy Kawasaki

シチリア料理
トラットリア・レ・サルデ
パートナーショップリストP.14

サマーミューザ特典　チケット提示で
1ドリンクサービス
ハウスワイン（グラス：赤・白）
※詳細はパートナーショップリストをご覧ください

JR 川崎駅からミューザを左手に見て歩くこと５分。レ・サルデは静かな住宅街にあります。私のお薦めはゴルゴンゾーラのリガトーニ。濃厚かつクリーミーな味覚が楽しめる、チーズ好きにはたまらない逸品です。ランチタイムには５種類以上の野菜が入ったシャキシャキサラダとシチリアパン、それにエスプレッソがついて900円とコスパもばっちりです。

イタリアで修業を重ねたシェフ兼オーナーが腕を揮（ふる）う本格料理が人気を呼び、昨年、店舗が拡張されて席数は1.5倍の50席に！「コンサート後（前）の食事は喧騒を避けてゆっくり味わいたい」という方は、ぜひ一度足をお運びください。　（管理課　ま）

スタッフ日誌

～フェスタ期間中のお気に入り♪～

「フェスタサマーミューザ」といえば、夏の音楽の祭典！活気あふれる賑やかさで、スタッフも毎日ワクワクしています。高揚感溢れる毎日の中で、さらに夏らしい景色が見られるのが「歓喜の広場」です。この時期だけ、サマーミューザのメインビジュアルの横断幕が、歓喜の広場に掲げられています。

ガラス張りの壁面を背にした横断幕は、それだけでもインパクトがありますが、擦りガラス越しに差し込む外からの光によっても、違った表情が見られます。よく晴れた日に見上げると、きらきらと光が反射して夏らしい雰囲気に☀陽が少し陰る夕刻に、真っ青な空色が映りこむと、清々しさが倍増します。外は猛暑ですが、気分は爽快（気分爽快）です♪

フェスタも折り返し地点です。皆様もぜひ、公演の帰り道、フェスタの時期しか見られない風景をお楽しみ下さい♪

スタッフＹ

当日の感動をすぐお届け!!
日刊サマーミューザ
Hobo Nikkan Summer Muza
朝刊

バックナンバーは
ミューザホームページでも公開中！
http://www.kawasaki-sym-hall.jp/

友の会キャンペーン実施中

新規入会でもらえる！

サマーミューザ期間中（8/11まで）に友の会に入会された方に、【サマーミューザオリジナルチケットホルダー】または【ミューザオリジナルトートバッグ】のいずれか1つをプレゼント！

ミューザ友の会
・年会費3,000円
・チケット割引・優先予約など
　お得な６つの特典
詳しくは友の会入会窓口（ホール歓喜の広場特設カウンターもしくは５階受付）まで

現・会員の方にプレゼント！

サマーミューザ公演のチケットをご購入の友の会会員様に【生田の天然水「恵水」ミューザラベル】1本をプレゼント！DM同封の引換券をお持ちください。

主催：川崎市、ミューザ川崎シンフォニーホール（川崎市文化財団グループ）　後援：川崎市教育委員会、公益社団法人 日本オーケストラ連盟　WAVE　OTTAVA　助成：芸術文化振興基金　平成29年度文化庁劇場・音楽堂等活性化事業

【クイズのこたえ：ストーリーのイメージに、美しく書き込み】